

Im Internetprogramm die Adresse <http://domain.freenet.de/freenet/webmail/> eingeben. Damit kommt Ihr zur Login Seite Eurer E-Mail. Hier findet Ihr drei Felder, die Ihr ausfüllen müßt.

Domain: bendel-web

Nutzername: xxxxxx.bendel

Paßwort: Euer E-Mail Paßwort

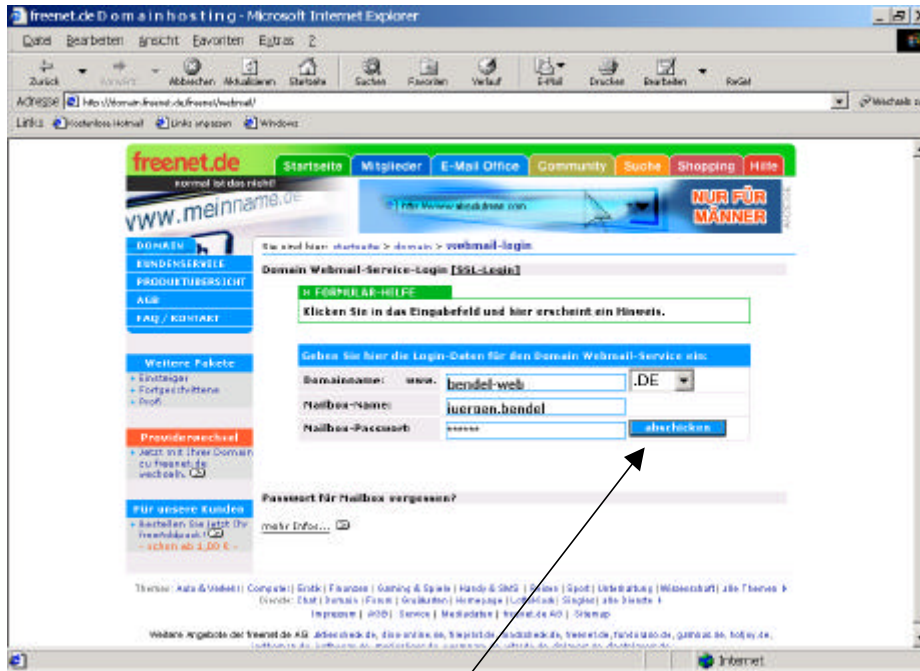

Anschließend klickt Ihr auf abschicken um zu Eurem Postfach zu gelangen.

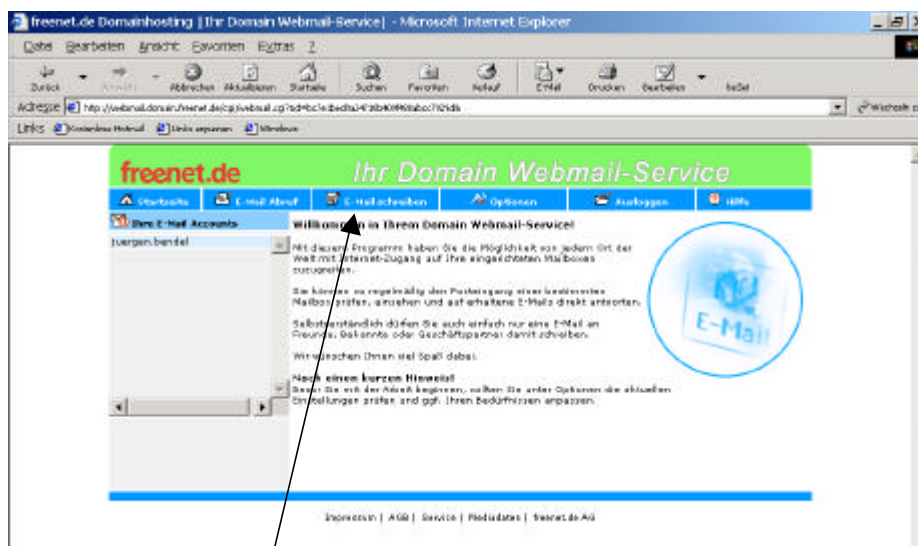

Wenn Ihr auf E-Mail schreiben klickt, kommt Ihr zum gewohnten E-Mail Fenster.

Wie gewohnt gebt Ihr die E-Mail Adresse ein, an die Ihr die Post verschicken möchtet, sowie den Betreff. Schreibt Euere E-Mail und klickt anschließend auf E-Mail senden,

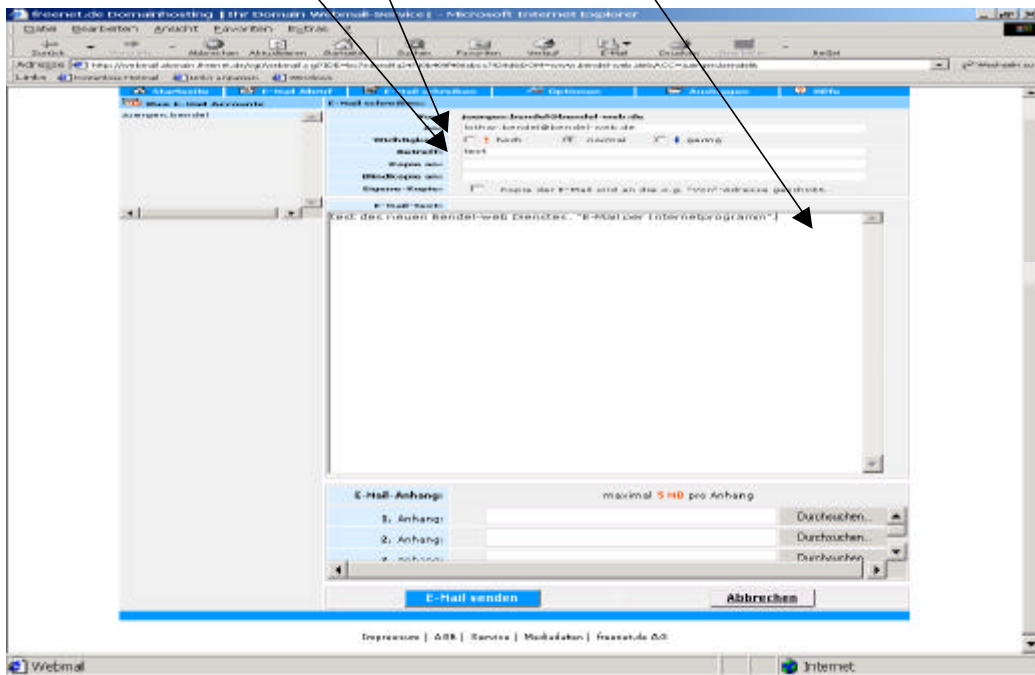

um die E-Mail abzuschicken.

Ein neues Fenster öffnet sich, das Euch darüber informiert, daß Euere Mail verschickt wurde.

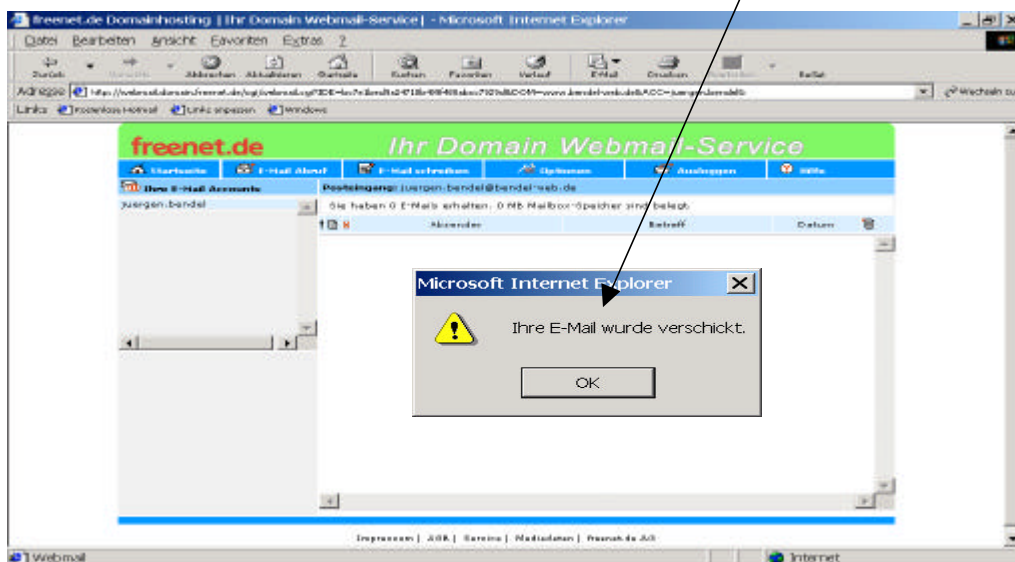

Der Abruf von E-Mail funktioniert entsprechend, nur daß der Empfänger anstatt auf E-Mail schicken, auf E-Mail Abruf klickt.

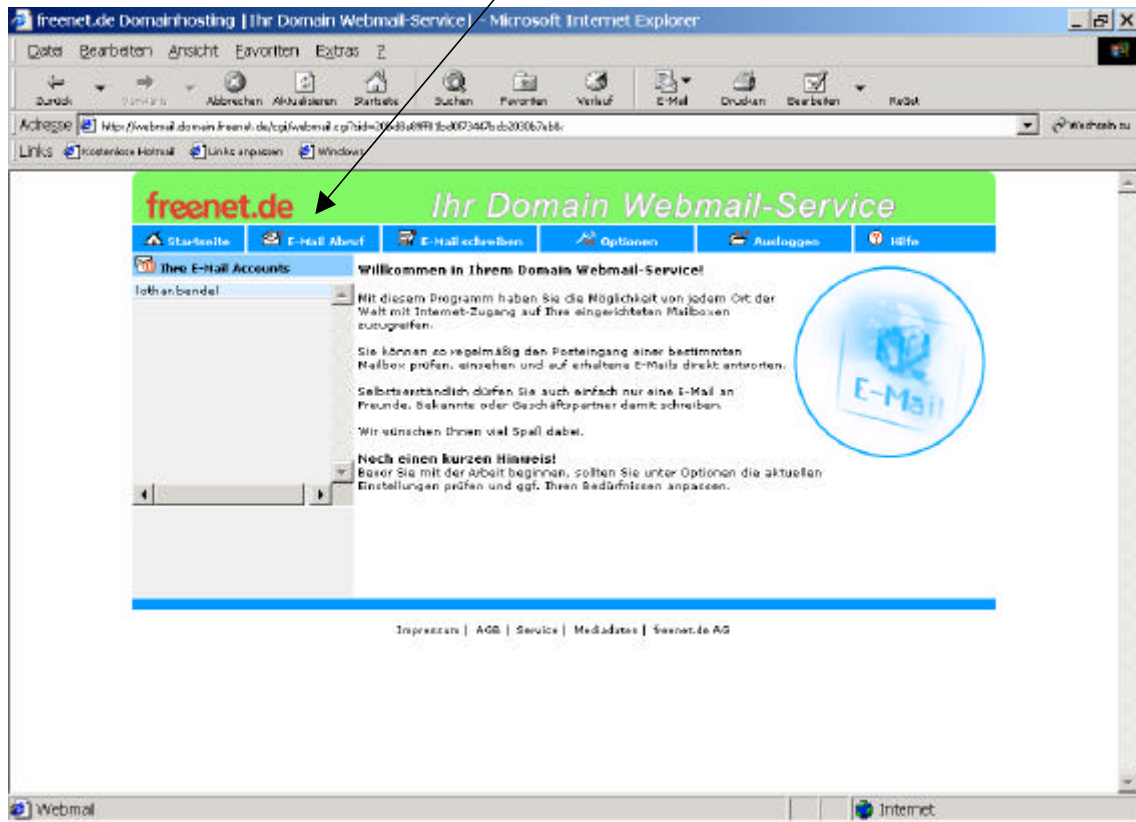

Es öffnet sich Euer Briefkasten und Ihr könnt sehen, wer Euch E-Mail geschickt hat.

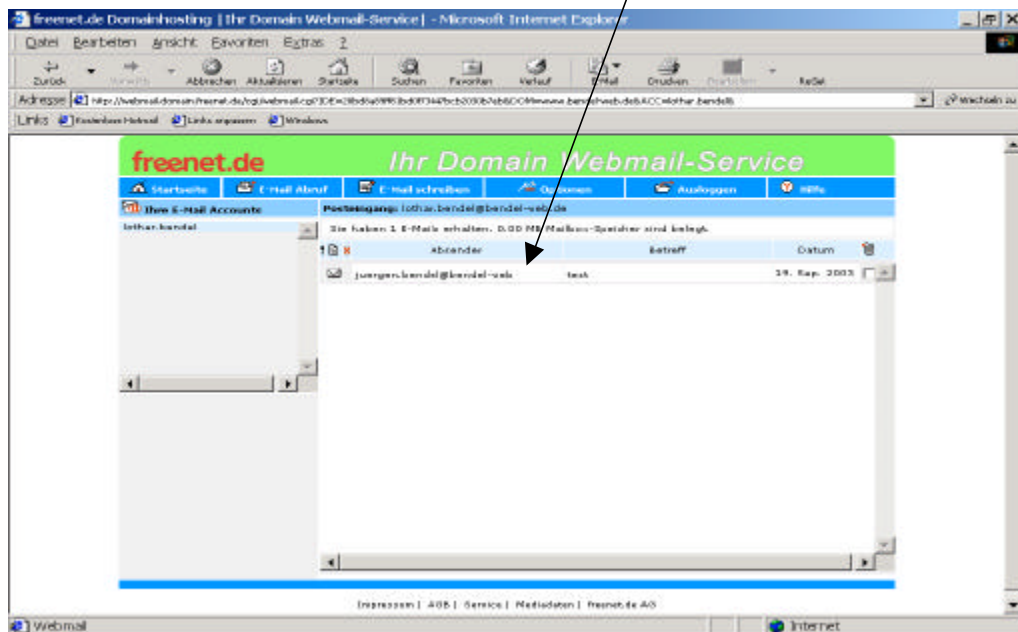

Wenn Ihr auf die E-Mail klickt, öffnet Ihr den Brief und könnt ihn lesen.

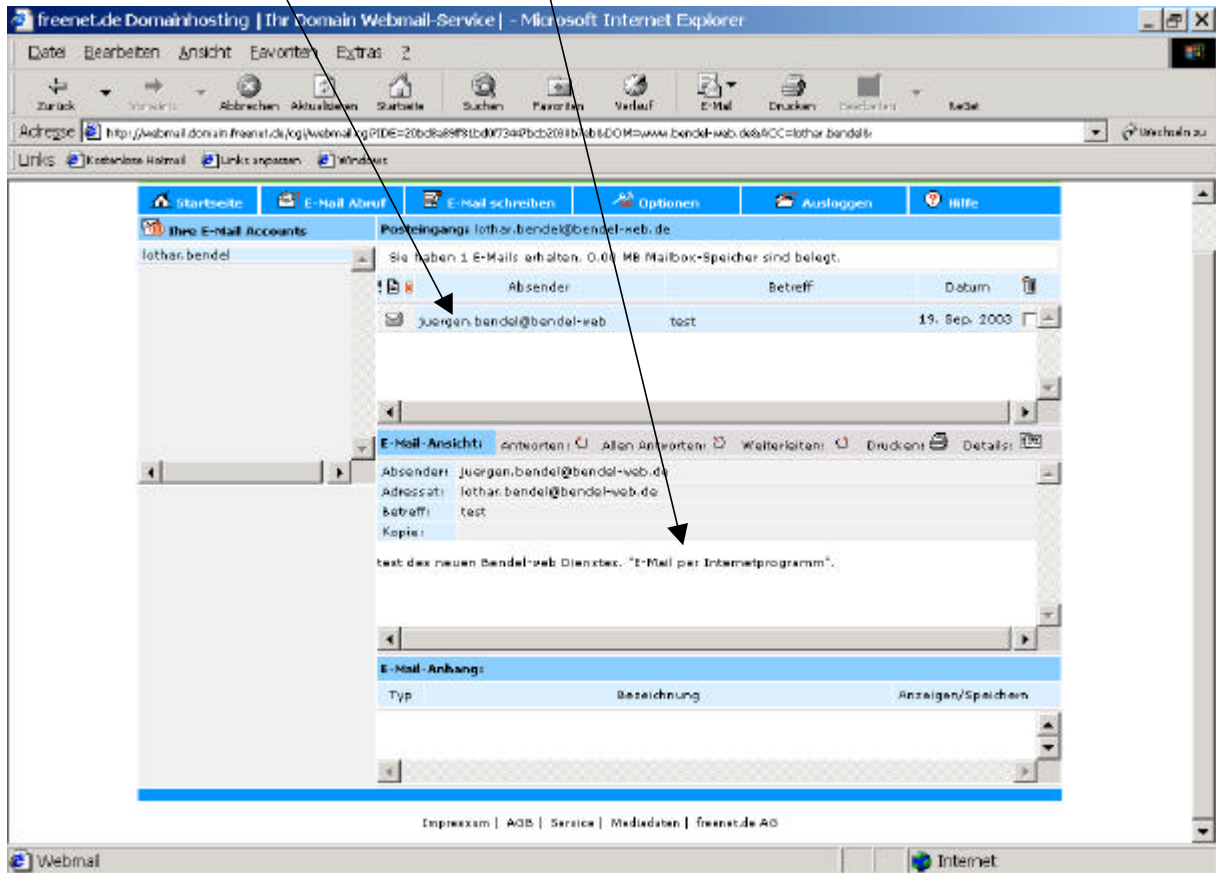

Euch allen viel Spaß mit der neuen Webmail im Bendel-web.

*Volker*